ระดับน้ำเฉลี่ยรายวัน แม่น้ำน่าน ปีน้ำ 2532 - 2568

สถานี N.12A บ้านหาดไผ่ อ.ท่าปลา จ.อุตรดิตถ์

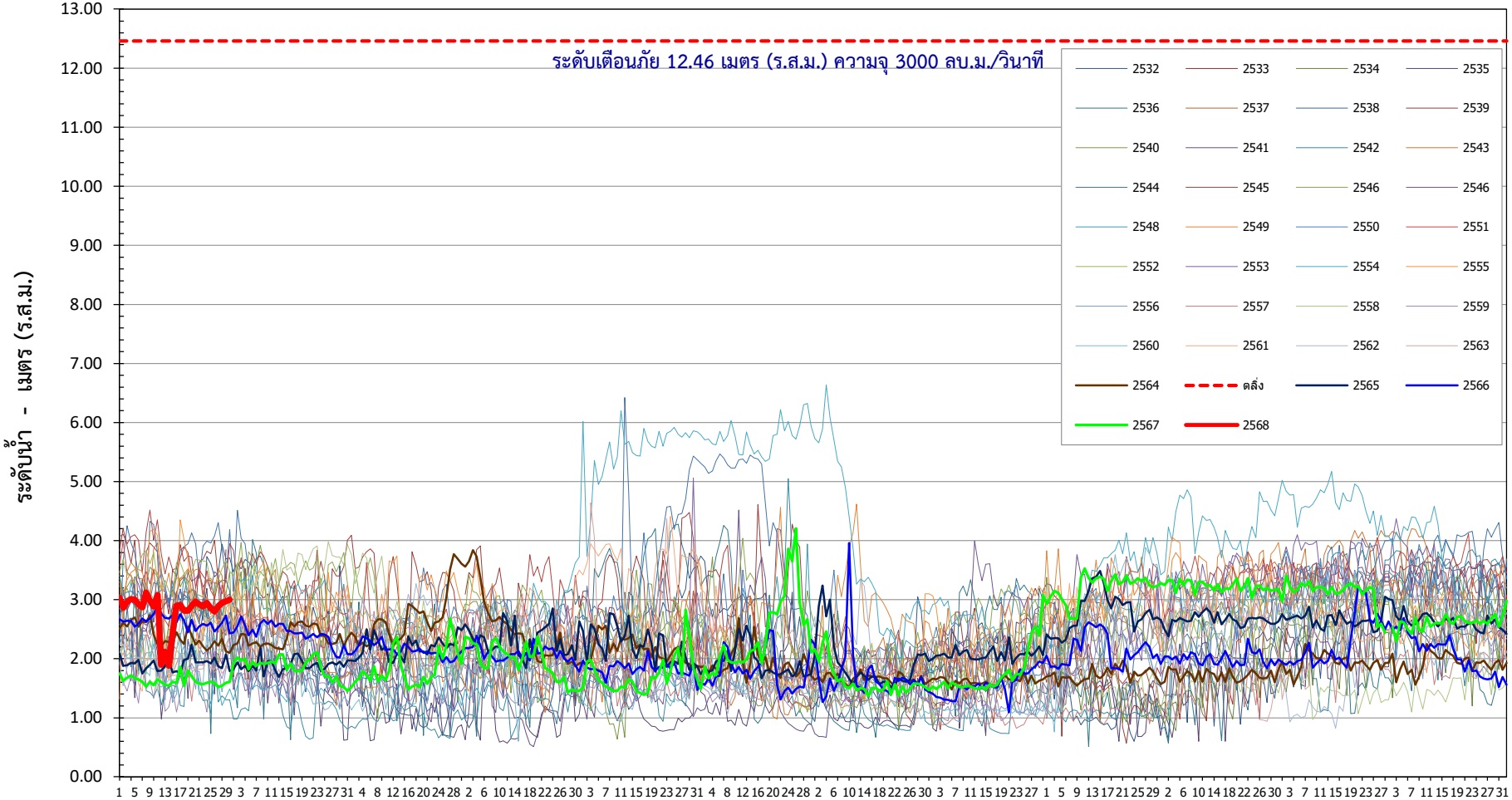

เม.ย.	พ.ค.	มิ.ย.	ก.ค.	ส.ค.	ก.ย.	ต.ค.	พ.ย.	ธ.ค.	ม.ค.	ก.พ.	มี.ค.

ศูนย์อุทกวิทยาชลประทานภาคเหนือตอนล่าง กรมชลประทาน